

วิธีการเปลี่ยน Password ในระดับ User ทั่วไป จะต้องเปลี่ยนผ่านเว็บเมลเท่านั้นครับ และหากใช้ Outlook ด้วยก็ต้องตามไปเปลี่ยนที่ Outlook ของท่านด้วยครับผมเพื่อให้เหมือนเว็บเมลครับผม ขั้นตอนดังนี้

1. ให้ พิมพ์ชื่อโดเมนของท่านเข้าไปที่ Browser ตามตัวอย่างภาพด้านล่าง เช่น <http://mail.yourdomain.com> พร้อมกับใส่ E-mail และ password ของท่านเข้าไป จากนั้นก็กดปุ่ม Login

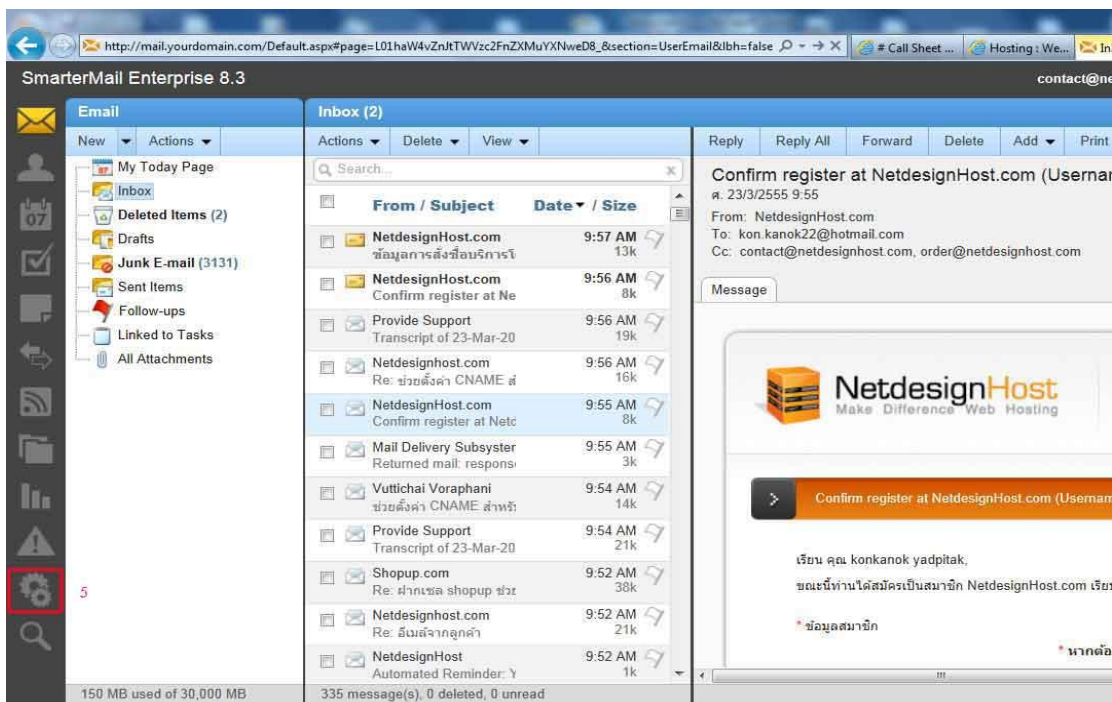

2. เมื่อเข้าสู่ระบบ Web mail ก็ จะเห็นหน้าตาตามภาพด้านล่าง นี้ครับผม แล้วกด Settings หรือสัญลักษณ์รูปเฟืองเพื่อตามรูปภาพ



3.กรอก Password เก่าก่อน และกรอก Password ใหม่ และ ยืนยัน password และก๊กด Save ในขั้นตอนที่ 10 ตามภาพล่างครับ

